

Studieneinführungstage SoSe 2026



**Herzlich willkommen an der
Wirtschaftswissenschaftlichen Fakultät !**



Unser Programm im Überblick

Montag, 30. März 2026		Dienstag, 31. März 2026		Mittwoch, 01. April 2026		Donnerstag, 02. April 2026			
Bachelor	Master	Bachelor	Master	Bachelor	Master	Bachelor	Master		
<p>Foyer vor HS 4 Ankommen und Anmeldung 09:00</p> <p>HS 4 Begrüßung 10:00</p> <p>Dekan, Fachschaftsrat, Gremienvertreter</p>		<p>HS 4 Friedolinschulung & Stundenplanung 10:00</p> <p>SR 207 Friedolinschulung & Stundenplanung 10:00</p>		<p>SR 114 Brückenkurs Mathematik 9:00-10:30</p>		<p>SR 114 Brückenkurs Mathematik 9:00-10:30</p>			
<p>HS4 Studienorga A 10:30</p> <p>Mensa Gemeins. Mittagessen 11:45</p> <p>HS4 Studienorga B 12:45</p> <p>SR 207, 208, 209, 221 Mentoring 15:00</p>		<p>M.Sc. BWL SR 206 M.Sc. Wilinfo SR 208 M.Ed./M.Sc. Wipäd indiv. Studienorga 10:30</p> <p>SR 206 BWL-Schwerpunkte 11:45 Finance, Accounting & Tax. 12:15 Corporate Governance 12:45 Strat., Manag. & Marketing 13:15 Entrepreneurship. & Manag. 13:45 Supply Chain Management 14:15 Educ., Labor Rel., Employ.</p>		<p>SR 207 Mentoring & Fragestunde 12:00</p> <p>SR 114 Brückenkurs Mathematik 12:30-14:00</p>		<p>SR 114 Brückenkurs Mathematik 11:00-12:30</p> <p>Online Sprechstunde Zentrale Studienberatung 11:00</p> <p>SR 114 Brückenkurs Mathematik 13:00-14:30</p>		<p>SR 114 Brückenkurs Mathematik 11:00-12:30</p>	
<p>HS4 Hangout 17:00</p> <p>Campus Abendessen Hot Dogs 18:00</p> <p>Campus Kneipentour 19:30</p>		<p>Campus Stadtrallye 17:00</p> <p>Campus Abendessen Pizza 19:00</p> <p>Campus Kennenlern-/Spieleabend 20:00</p>		<p>HS 4 und Online Begrüßung auf Uni-Ebene 16:00</p> <p>Campus Flunkyball-Turnier mit viel Bier 19:00</p> <p>vom Campus in die Apres Ski Bar Kleine Wiwi-Ersti-Party 21:00</p>		<p>Campus Traditionelle Osterwanderung zum Napoleonstein 15:00</p> <p>Campus Chill & Drink „Hausparty“ mit Beerpong-Turnier und Getränken 19:00</p>			

Friedrich-Schiller-Universität Jena
Wirtschaftswissenschaftl. Fakultät
Campus Carl-Zeiß-Straße 3
07743 Jena

Kontakt: 03641/943020
Raum: 4.97



Ersti-Seite
mit Programm

Brückenkurs Mathematik:
Wiederholung mathematischer
Voraussetzungen für das Wiwi-
Studium, Abi-Stoff (Teilnahme
freiwillig, aber empfohlen)

Kennenlernangebote:

- **Fachschaftsrat (FSR)**
- **stud. Gremienvertreter**



Informiert bleiben:
WhatsApp-Community

Erläuterungen zu den
verschiedenen Angeboten
und Kommunikationskanälen
sowie die Datenschut-
zerklärung finden sich auf
der Rückseite.



Anmeldung
Kennenlernangebote

Wie geht es nun weiter?

- 1) Kurze Vorstellung des Projektes **REALISE**
- 2) Teilung der Gruppe in Bachelor und Master
 - Bachelorstudierende bleiben im HS 4
 - Master Betriebswirtschaftslehre geht in den Seminarraum 206
 - Master Wirtschaftsinformatik geht in den Seminarraum 208
 - Master Wirtschaftspädagogik → individueller Termin mit Falko Schmidt

Montag, 30. März 2026	
Bachelor	Master
Foyer vor HS 4 Ankommen und Anmeldung 09:00	
HS 4 Begrüßung 10:00 Dekan, <i>Fachschaftsrat</i> , <i>Gremienvertreter</i>	
HS4 Studienorga A 10:30	M.Sc. BWL SR 206 M.Sc. Wilinfo SR 208 M.Ed./M.Sc. Wipäd indiv. Studienorga 10:30
Mensa Gemeins. Mittagessen 11:45	SR 206 BWL-Schwerpunkte
HS4 Studienorga B 12:45	11:45 Finance, Accounting & Tax. 12:15 Corporate Governance 12:45 Strat., Manag. & Marketing 13:15 Entrepreneurship. & Manag. 13:45 Supply Chain Management 14:15 Educ., Labor Rel., Employ.
SR 207, 208, 209, 221 Mentoring 15:00	
HS4 Hangout 17:00	
Campus Abendessen Hot Dogs 18:00	
Campus Kneipentour 19:30	



**Studieneinführungsveranstaltung
Sommersemester – Teil A**

B.Sc. Wirtschaftswissenschaften

Wo finde ich die Präsentationen?

- Webseite der Fakultät aufrufen (<https://www.wiwi.uni-jena.de/>)
- Studierende
- Beratung im Studium
- Informationsveranstaltungen im Bachelor- und Masterstudium
- Präsentationen (geordnet nach Studiengängen)
- Hier gibt es alle Präsentationen von Informationsveranstaltungen, die jedes Semester aktualisiert werden.

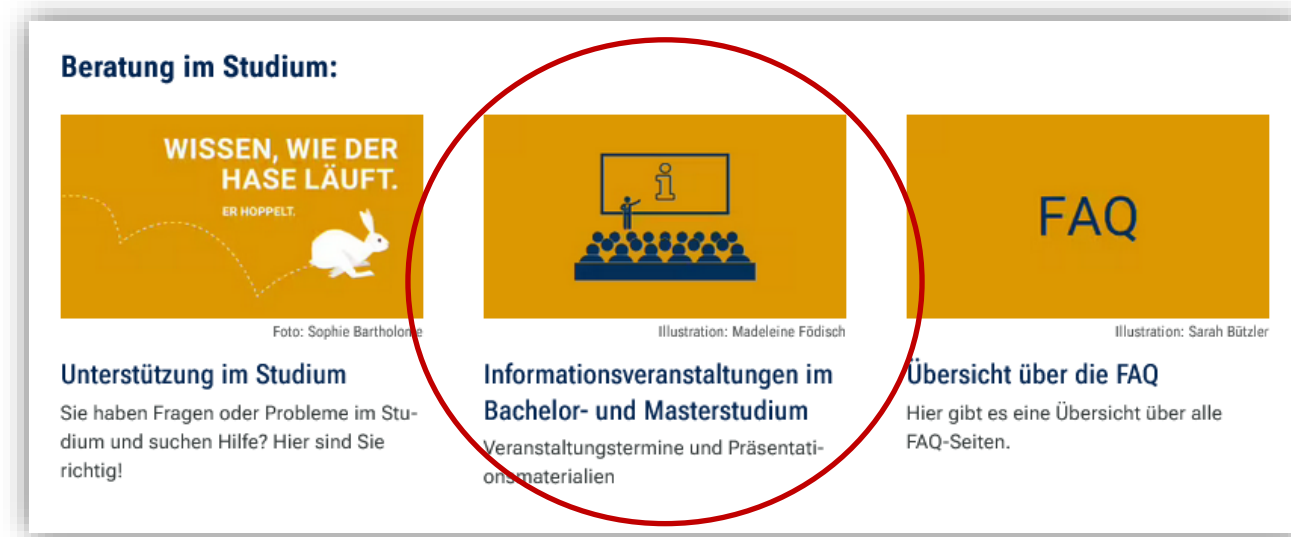
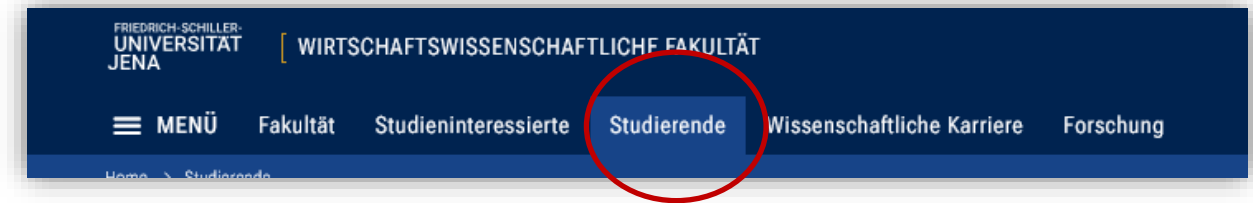

Ziel der Veranstaltung

- Überblick über die Studienorganisation/Studienablauf zu geben, d.h. Fragen vorabklären, wie z.B.:
 - Wie läuft das Studium ab?
 - Wo finden meine Veranstaltungen statt?
 - Was sind Vorlesung und Übung?
 - Wann starten die Veranstaltungen?
 - Wie sieht mein Stundenplan aus?
 - An wen kann ich mich wenden, wenn ich Fragen habe?
- Beachten Sie, dass Sie in der **Pflicht**, sich **selbständig** und **regelmäßig** zu informieren, d.h.:
 - Prüfungs- und Studienordnung lesen
 - Modulkatalog lesen
 - Hinweise auf der Homepage der Fakultät beachten
 - ggf. bei der Studienfachberatung nachfragen

Gliederung

Teil A: Allgemeine Informationen

- [Allgemeine Orientierungshilfen/Informationen](#)
- [Wirtschaftswissenschaftliche Fakultät](#)
- [Begrifflichkeiten zum Studium](#)
- [Prüfungen](#)
- [Informationsquellen](#)
- [Weitere Hinweise](#)

Teil B: Informationen zum B.Sc. Wirtschaftswissenschaften

- Vorstellung des Studiengangs
- Modulkatalog
- Musterstudienplan
- Stundenplan 1. Fachsemester
- Pflichtfremdsprache
- Praktikum
- Weitere Informationsveranstaltungen
- Übersicht Ansprechpartner
- Häufige Fragen

Gliederung

Teil A: Allgemeine Informationen

- **Allgemeine Orientierungshilfen/Informationen**
 - Stadtplan
 - Einrichtungen der FSU
- Wirtschaftswissenschaftliche Fakultät
- Begrifflichkeiten zum Studium
- Prüfungen
- Informationsquellen
- Weitere Hinweise

Allgemeine Orientierungshilfen / Informationen – Stadtplan

Am Steiger

- HS Biologie (Döbereiner-Hörsaal)
- Klausuren

August-Bebel-Str. 4

- Abkürzung ABS (Domaschk-Hörsaal)
- Veranstaltungen

Carl-Zeiß-Str. 3

- Abkürzung „CZ3“
- Sitz der Fakultät
- große Hörsäle
- Veranstaltungen
- WiWi-Bibo (keine Taschen, Sachen → Spinde nutzen, Schloss mitbringen; Spindlerung 22 Uhr → danach Sachen bei Wache abholen)



Max-Wien-Platz

- Hörsaal Physik (JENOPTIK-Hörsaal)
- Klausuren

Fürstengraben 1

- Universitäts-hauptgebäude (UHG),
- Studierenden-Service-Zentrum (SSZ)/ Zentrale Studienberatung (ZSB)

Unterm Markt:

- Astoria Hörsaal
- Veranstaltungen

Allgemeine Orientierungshilfen / Informationen – Einrichtungen der FSU

https://www.uni-jena.de/einrichtungen	https://www.uni-jena.de/165/beratungs-und-serviceangebote	https://www.uni-jena.de/rund-ums-studium	Weitere Informationslinks
<ul style="list-style-type: none">• Hochschul-Familienbüro• Sprachenzentrum• Career Point• Internationales Büro• Thüringer Universitäts- und Landesbibliothek (ThuLB)• Universitätsrechenzentrum• Universitätssportverein (USV)	<ul style="list-style-type: none">• Beratungs- und Serviceangebote, z.B.:<ul style="list-style-type: none">– Studierenden Service Zentrum (SSZ)– Zentrale Studienberatung (ZSB)	<ul style="list-style-type: none">• Jena• Wohnen• Freizeit• Finanzierung• Internationale Studierende	<ul style="list-style-type: none">• Studentenwerk Thüringen (Mensen, Wohnen, Finanzen, Beratung, Studieren mit Kind usw.)• Semestertermine → auch in Friedolin• Thoska-Büro• Studierbar (Workshops zum erfolgreichen Studieren)

Gliederung

Teil A: Allgemeine Informationen

- Allgemeine Orientierungshilfen/Informationen
- **Wirtschaftswissenschaftliche Fakultät**
 - Überblick
 - Zentrale Einrichtungen
 - Prüfungsamt
 - Studien- und Praktikantenamt
 - Departmental International Office
 - Professuren
 - Studierende
- Begrifflichkeiten zum Studium
- Prüfungen
- Informationsquellen
- Weitere Hinweise

Wirtschaftswissenschaftliche Fakultät – Überblick

**Wirtschaftswissenschaftliche Fakultät
Friedrich-Schiller Universität Jena
Carl-Zeiß-Straße 3, 07743 Jena**

<https://www.wiwi.uni-jena.de/2/fakultaet>

Fakultätsleitung:

- Dekan
- Prodekan
- Studiendekan

Gremien:

- Fakultätsrat
- Prüfungsausschüsse
- Studienkommission
- usw.

Weitere Zentrale Einrichtungen:

- Prüfungsamt
- Studien- und Praktikantenamt
- Departmental International Office (DIO)
- Computerservice

Professuren:

- Lehrstuhlinhaber*innen (Professor*innen)
- Sekretariate
- wiss. Mitarbeiter*innen
- wiss./stud. Hilfskräfte

Wirtschaftswissenschaftliche Fakultät – *Zentrale Einrichtungen*

Prüfungsamt

Organisation des Prüfungswesens:

Sitzpläne, Klausurentermine,
Notenverteilung,
Abschlussarbeiten, etc.

Sprechzeiten:

- Di., Do., Fr.: 08.30 - 11.30 Uhr
- Mi.: 14.00 - 16.00 Uhr



Constanze Herrmann (Raum: 4.92)
Tel.: (0) 3641 – 943010

E-Mail: Constanze.Herrmann@uni-jena.de



Evelin Münch (Raum: 4.91)
Tel.: (0) 3641 – 943011

E-Mail: Evelin.Muench@uni-jena.de

[Zum Service-Desk](#)

Carl-Zeiß-Str. 3, 07743 Jena

Wirtschaftswissenschaftliche Fakultät – Zentrale Einrichtungen

Service Desk der Fakultät → um die „richtigen“ Ansprechpartner zu erreichen

The screenshot displays the Service Desk interface. On the left is a login form titled 'Anmeldung' with fields for 'Benutzername' and 'Passwort', an 'Anmelden' button, and a checked checkbox for 'Eingeloggt bleiben'. Below the login form are links for 'Passwort vergessen?' and 'Für ein Konto registrieren'. On the right is a section titled 'Anfrage erstellen' with a list of services: 'Bachelor Abschlüsse', 'Master-Abschlüsse', 'Staatsexamen', 'Studieninteressierte', 'Studiendekanat', 'Formulare / Anträge', and 'Computerservice'. The 'Bachelor Abschlüsse' section is expanded, showing 'B.Sc Wiwi' (highlighted with a red circle), 'B.A Wiwi Ergänzungsfach', and 'B.A Wirtschaft und Sprachen'. Each service includes a description of the questions it handles.

Anmeldung

Benutzername

Passwort

Anmelden

Eingeloggt bleiben

[Passwort vergessen?](#)

[Für ein Konto registrieren](#)

Anfrage erstellen

Bachelor Abschlüsse

Master-Abschlüsse

Staatsexamen

Studieninteressierte

Studiendekanat

Formulare / Anträge

Computerservice

B.Sc Wiwi

Sie haben Fragen zum Bachelor-Studium an der Wiwi-Fakultät (Abschluss "B.Sc Wiwi")

B.A Wiwi Ergänzungsfach

Sie haben Fragen zum Bachelor-Studium an der Wiki-Fakultät (Abschluss "B.A Wiwi Ergänzungsfach Lehramt Wirtschaftslehre/ Recht")

B.A Wirtschaft und Sprachen

Sie haben Fragen zum Bachelor-Studium an der Wiwi-Fakultät (Abschluss "B.A Wirtschaft und Sprachen")

Wirtschaftswissenschaftliche Fakultät – Zentrale Einrichtungen



Zusammenfassung

Anfrageart
Keine

Vorname

Name

Matrikelnummer

Modultitel (optional)

Bitte geben Sie hier den vollständigen Modultitel ein.

Details zu Ihrer Anfrage

Aa v B I ... ☰ v 🔗 @ + v

Bitte erläutern Sie kurz Ihr Anliegen.

Anhang (optional)
📎 Ziehen und Ablegen von Dateien, Einfügen von Screenshots oder
Durchsuchen

Anfrageart:
je genauer Ihre Auswahl, desto schneller gelangen Sie zum „richtigen“ Ansprechpartner

Wirtschaftswissenschaftliche Fakultät – *Zentrale Einrichtungen*

Studien- und Praktikantenamt

Studienfachberatung:

Studienorganisation,
Vorlesungsverzeichnis,
Pflichtpraktikum, etc.

Sprechzeiten:

Mo.- Do. 08:30 – 11:00 Uhr
Fr. 09:30 – 11:00 Uhr
u.n.V.

Dr. Katja Zeidler
Carl-Zeiß-Straße 3, (Raum: 4.97), 07743 Jena

E-Mail:

studienberatung-wiwi@uni-jena.de
praktikantenamt-wiwi@uni-jena.de

[Zum Service-Desk](#)

Tel.: (03641) 9-43020



Wirtschaftswissenschaftliche Fakultät – *Zentrale Einrichtungen*

Departmental International Office

Fachkoordination:

Studierendenmobilität,
Dozierendenmobilität,
Partnerschaftsabkommen, etc.

Sprechzeiten:

Mo. – Do. 09:00 – 11:30 Uhr
u.n.V.

Dorota Antkowiak,
Carl-Zeiß-Straße 3, (4.99), 07743 Jena
E-Mail: dio-wiwi@uni-jena.de
Tel.: (03641) 9-43030



Wirtschaftswissenschaftliche Fakultät – Professuren

<https://www.wiwi.uni-jena.de/18/professuren>

Betriebswirtschaftslehre	
Prof. Dr. Nils Boysen	Operations Management
Prof. Dr. Mike Geppert	Strategisches und Internationales Management
Prof. Dr. Bernd Hübner	Rechnungslegung
Prof. Dr. Harald Jansen	Steuerlehre/Wirtschaftsprüfung
Prof. Dr. Benjamin Rainer Auer	Finance
Prof. Dr. Christian Lukas	Controlling
Prof. Dr. Armin Scholl	Management Science
Prof. Dr. Peter Walgenbach	Organisation, Führung und Human Resource Management
Prof. Dr. Nicolas Zacharias	Marketing

Weitere Wirtschaftswissenschaften	
Prof. Dr. Christian Pigorsch	Wirtschafts- und Sozialstatistik
Prof. Dr. Simon Emde	Wirtschaftsinformatik, insb. Business Intelligence
Prof. Dr. Michael Wessel	Wirtschaftsinformatik, insb. E-Commerce and Digital Business
Prof. Dr. Petra Frehe-Halliwell	Wirtschaftspädagogik

Volkswirtschaftslehre	
Prof. Dr. Uwe Cantner	Mikroökonomik
Prof. Dr. Andreas Freytag	Wirtschaftspolitik
Prof. Dr. Oliver Kirchkamp	Empirische und experimentelle Wirtschaftsforschung
Prof. Dr. Matthias Menter	Unternehmensentwicklung, Innovation und wirtschaftlicher Wandel
apl. Prof. Graf	Innovationsökonomik
Prof. Dr. Silke Übelmesser	Finanzwissenschaft
Prof. Dr. Roland Winkler	Makroökonomik
Prof. Dr. Javier Miranda	Mikroökonomik, insb. Produktivitätsforschung
Prof. Dr. Daniel Streitz	Finance, Law, and Regulation
JProf. Pedro Nuno Loureiro Afonso da Rocha Armada	Macroeconomics, Productivity Dynamics
JProf. MohammadSaleh Zakerinia	Finance and Labor

Wirtschaftswissenschaftliche Fakultät – Studierende

Wer sitzt mit mir in den Veranstaltungen?

- **Bachelor-Ergänzungsfächer**
 - (Interkulturelle Wirtschaftskommunikation, Wirtschaftswissenschaften)
- **Lehramtsstudiengänge**
 - (Wirtschaftslehre/Recht, Sozialkunde)
- **Aufbaustudiengänge**
 - (Arbeitsrecht und Personalwirtschaft, Privates und Öffentliches Wirtschaftsrecht)
- **Studiengänge mit wirtschaftswissenschaftlichem Nebenfachangebot**
 - (Wirtschaftsmathematik, Mathematik, Informatik, Geographie, Ernährungswissenschaften, Biologie, Psychologie, Physik, Rechtswissenschaft)
- **Master BWL für Ingenieure und Naturwissenschaftler**

→ bei Fragen zum Studium an Kommiliton*innen:

immer nach dem Studiengang fragen, da andere „Spielregeln“, d.h. andere Studien-/ Prüfungsordnungen, gelten !

Gliederung

Teil A: Allgemeine Informationen

- Allgemeine Orientierungshilfen/Informationen
- Wirtschaftswissenschaftliche Fakultät
- **Begrifflichkeiten zum Studium**
 - Akademisches Jahr, Fachsemester, Regelstudienzeit, Vorlesungszeit, Prüfungszeit, usw.
 - Beurlaubung
- Prüfungen
- Informationsquellen
- Weitere Hinweise

Begrifflichkeiten zum Studium – Übersicht

Studienjahr (akademisches Jahr)	<ul style="list-style-type: none">• Wintersemester: 01.10.-31.03. (Semesterdauer/-zeit)• Sommersemester: 01.04.-30.09. (Semesterdauer/-zeit)
Fachsemester	<ul style="list-style-type: none">• Maß für die Dauer, die ein/e Student/in in einem Studiengang eingeschrieben ist.
Regelstudienzeit	<ul style="list-style-type: none">• i.d.R. 6 (Fach-)Semester
Beurlaubung	<ul style="list-style-type: none">• Unterbrechung des Studiums (zählt nicht zum Fachsemester, zählt zu den Hochschulsemestern)• Dauer: i.d.R. 1-2 Semester (je nach Grund)

[Termine der Fakultät](#) / [Terminübersicht der Uni](#) / [Terminübersicht Friedolin](#)

Begrifflichkeiten zum Studium – *Beurlaubung*

<p>Antragsstellung</p>	<ul style="list-style-type: none"> • erfolgt online im Studienservice in Friedolin 2.0 → Studienservice • Wiki-Anleitung • Nachweise nicht vergessen (z.B. Arbeitsvertrag bei Praktika, Krankschreibung, Geburtsurkunde vom Kind usw.) • ggf. Befürwortungen einholen (z.B. bei Praktika)
<p>Gründe (müssen <u>6 Wochen</u> der <u>Vorlesungszeit</u> betreffen; muss nicht „am Stück“ sein)</p>	<ul style="list-style-type: none"> • Mutterschutz, Elternzeit, Familienpflichten mit Kindern • Pflege eines/-r Angehörigen • eigene Krankheit • studienbedingter Auslandsaufenthalt • Praktikum • aktive Mitwirkung in den Organen der Universität und des Studierendenwerks • freiwilliger Wehrdienst und Bundesfreiwilligendienst • und Sonstiges, sofern entsprechende Nachweise vorliegen
<p>Ansprechpartner bei Fragen</p>	<ul style="list-style-type: none"> • Studierenden Service Zentrum (SSZ) • https://www.uni-jena.de/2925/beurlaubung

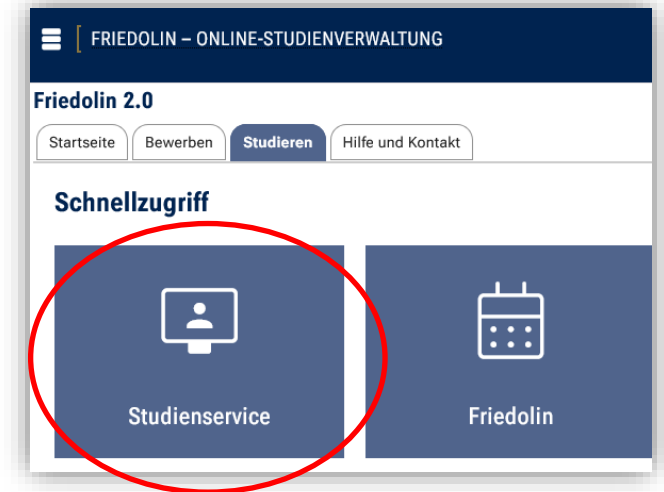

Weitere Hinweise gibt es dann in der Info-Veranstaltung zur Studienorganisation ab dem 3. Semester.

Begrifflichkeiten zum Studium – Übersicht

Vorlesungszeit

- SoSe 2026: 07.04.2026 - 10.07.2026
- Zeit in der Veranstaltungen stattfinden

Vorlesungsfreie Zeit

- Zeit, in der keine Lehrveranstaltungen stattfinden

Prüfungszeit

- Zeit, in der Prüfungen geschrieben werden
- i.d.R. gleich nach der Vorlesungszeit (4 Wochen einplanen)

Lehrformen

- Typische Lehrformen / Veranstaltungsarten: Vorlesung, Übung, Tutorium, Seminar, Kolloquium, etc.

[Termine der Fakultät](#) / [Terminübersicht der Uni](#) / [Terminübersicht Friedolin](#)

Begrifflichkeiten zum Studium – Übersicht

Modul

- Wissensseinheit, d.h. ein Verbund zusammengehöriger Lehrveranstaltungen mit dazugehörigen Prüfungseinheiten

Basismodul

- Pflicht- / Wahlpflichtmodul
- Grundlagenwissen
- Dauer: i.d.R. 1-2 Semester

Vertiefungs- /Aufbaumodul

- Wahlpflichtmodul
- Aufbauend auf den zuvor vermittelten Grundlagen
- Dauer: i.d.R. 1-2 Semester

Seminar

- Pflichtveranstaltung
- i.d.R. eigene Erarbeitung eines Themas (Recherche, Verfassen einer Seminararbeit, Diskussion)

[Termine der Fakultät](#) / [Terminübersicht der Uni](#) / [Terminübersicht Friedolin](#)

Gliederung

Teil A: Allgemeine Informationen

- Allgemeine Orientierungshilfen/Informationen
- Wirtschaftswissenschaftliche Fakultät
- Begrifflichkeiten zum Studium
- **Prüfungen**
 - **Informationsveranstaltung**
 - **Kurzhinweise**
- Informationsquellen
- Weitere Hinweise

Prüfungen - Informationsveranstaltung

Informationsveranstaltung zu den Prüfungsmodalitäten

- für Studierende des **B.Sc. Wirtschaftswissenschaften** (alle Studienprofile): **Montag, 04.05.2026, 14:00 Uhr (s.t.), SR N.N.**



Prüfungen - Kurzhinweise

- studienbegleitende Prüfungen zu allen Modulen (außer zu BW36.3 Fremdsprache und BW37.X Berufsfeldqualifizierende Lehrinhalte - „Praktikum“)
- An-/Abmeldung zur Prüfung erfolgt:
 - online über Friedolin
 - Start: ab 14 Tage nach Vorlesungsbeginn, d.h. konkret:
 - An- und Abmeldung zu Prüfungen: Dienstag, den 21.04.2026 – Montag, den 15.06.2026
 - zusätzliche Abmeldung von Prüfungen bis 1 Woche vor der Prüfung (in Friedolin technisch möglich, wenn ein Datum am Prüfungstermin hinterlegt ist)
- Klausurtermine auch sichtbar auf der Fakultätshomepage ([» Startseite » Studierende » Prüfungen](#))
- bei Problemen → umgehend beim Prüfungsamt melden

Prüfungen - Kurzhinweise

Modulprüfungen (Auskunft über die Art gibt die Modulbeschreibung)	<ul style="list-style-type: none">- schriftliche Arbeiten unter Aufsicht (Klausuren)- Tests am PC, usw.- mündliche Prüfungen- Online-Prüfungen (z.B. über Moodle-Prüfungsserver mit Zoom-Aufsicht)
Prüfung bestanden	Note: 1,0 bis 4,0 → Leistungspunkte (ECTS) werden vergeben
Prüfung nicht bestanden oder Fristversäumnis (Nichterscheinen)	Note: 5,0 → keine Leistungspunkte (ECTS)
Wiederholung	<ul style="list-style-type: none">- Modulprüfung kann 2 x wiederholt werden, d.h. es stehen prinzipiell 3 reguläre Versuche zur Verfügung- um einen 4. Versuch zu erhalten, muss ein Härtefallantrag (z.B. ein externes, nicht beeinflussbares Ereignis, dass die reguläre Prüfungsteilnahme verunmöglicht hat, bei dem auch eine rechtzeitige Abmeldung von der Prüfung nicht möglich war) an den Prüfungsausschuss gestellt werden- mündliche Ergänzungsprüfung → nur für das letzte fehlende, endgültig nicht bestandene abschlussrelevante Modul, wenn ansonsten das Studium enden würde

Prüfungen - Kurzhinweise

Prüfungstermine	<ul style="list-style-type: none">- WiSe: Februar/März- SoSe: Juli/August- Klausurtermine, Notenverteilungen: https://www.wiwi.uni-jena.de/Studierende/Prüfungen.html
Prüfung (1. Versuch)	<ul style="list-style-type: none">- sollte zeitnah zur belegten Lehrveranstaltung erfolgen
1. Wiederholung (2. Versuch) im selben Prüfungszeitraum	<ul style="list-style-type: none">- sollte zeitnah erfolgen, d.h.:<ul style="list-style-type: none">→ WiSe-Prüfungen werden i.d.R. im April wiederholt→ SoSe-Prüfungen werden i.d.R. im Oktober wiederholt- gilt für Basis- und Vertiefungsmodule (Ausnahmen sind möglich!)- gilt nicht für Projektmodule und Seminare
3 Versuche nicht bestanden	<ul style="list-style-type: none">- Das Modul gilt als endgültig nicht bestanden → Klärung des Studienverlaufs mit der Studienfachberatung / dem Prüfungsamt bei Pflichtmodulen, bei Wahlpflichtmodulen → anderes Modul auswählen
Rücktritt	<ul style="list-style-type: none">- prinzipiell bis 1 Woche vor Prüfungstermin möglich- Danach muss eine Begründung erfolgen (z.B. Krankheit) → beim Prüfungsamt melden

Gliederung

Teil A: Allgemeine Informationen

- Allgemeine Orientierungshilfen/Informationen
- Wirtschaftswissenschaftliche Fakultät
- Begrifflichkeiten zum Studium
- Prüfungen
- **Informationsquellen**
- Weitere Hinweise

Informationsquellen

<p>Prüfungsordnung</p> <ul style="list-style-type: none">▪ Rahmenprüfungsordnung (https://www.uni-jena.de/388135/rahmenpruefungsordnungen)▪ Fachprüfungsordnung für den B.Sc. Wirtschaftswissenschaften – alle Studienprofile (HanFRIED-Link)	<ul style="list-style-type: none">▪ rechtliche Grundlagen der Bachelorprüfung▪ Anerkennung von Leistungen▪ Prüfungsausschuss▪ Modulprüfungen, Anmeldung, Abmeldung▪ Bachelorarbeit▪ Prüfungsfristen▪ Bewertung/Benotung▪ Prüfungswiederholungen▪ Zeugnis, Urkunde
<p>Studienordnung</p> <ul style="list-style-type: none">▪ B.Sc. Wirtschaftswissenschaften – alle Studienprofile (HanFRIED-Link)	<ul style="list-style-type: none">▪ Ziele, Aufbau und Inhalt des Studiums▪ Studienbeginn, Dauer
<p>Modulkatalog (→ Friedolin: Link)</p>	<ul style="list-style-type: none">▪ Musterstudienpläne▪ Modulbeschreibungen (Inhalt, Aufwand, Prüfungsform usw.)

Informationsquellen

Merkblatt zum Praktikum <ul style="list-style-type: none">▪ B.Sc. WiWi (alle Studienprofile außer WiPäd (Link))	<ul style="list-style-type: none">▪ Anforderungen an die Praktikumsstelle▪ Praktikumsbericht (Aufbau und Inhalt)▪ Anerkennung von Praktikumsteilen
Vorlesungsverzeichnis <ul style="list-style-type: none">• Friedolin (Link)	Lehrangebot nach: <ul style="list-style-type: none">▪ Studiengang,▪ Ort und Zeit▪ Aktualisierung erfolgt jedes Semester
Aushänge...	<ul style="list-style-type: none">▪ Dekanat▪ Studienberatung▪ Prüfungsamt▪ Lehrstühlen
Webseite der Fakultät (Link) und der Friedrich-Schiller-Universität (Link)	<ul style="list-style-type: none">▪ Semestertermine▪ aktuelle Mitteilungen▪ Informationsveranstaltungen

Gliederung

Teil A: Allgemeine Informationen

- Allgemeine Orientierungshilfen/Informationen
- Wirtschaftswissenschaftliche Fakultät
- Begrifflichkeiten zum Studium
- Prüfungen
- Informationsquellen
- **Weitere Hinweise**
 - [Brückenkurs Mathematik](#)
 - [Zusatzzertifikat DigiLab](#)
 - [Zusatzzertifikat Sustainable Business & Economics](#)
 - [Fakultäts-Kanal auf Instragram](#)
 - [Der Podcast der WiWi-Fakultät](#)
 - [PC-Pool-Nutzung CZ 3](#)
 - [Notfallplan](#)
 - [Studier:bar – Projekt Studienerfolgsmonitoring](#)

Weitere Hinweise – *Brückenkurs Mathematik*

- freiwilliger Kurs (Auffrischen der Kenntnisse)
- Empfehlung zur Teilnahme, da Kenntnisse zum Studienbeginn in mehreren Veranstaltungen vorausgesetzt werden (z.B. im BM Mathematik für WiWis und BM Statistik)
- **Inhalte:** aus Mathematik A sowie elementare Grundlagen der (Schul-)Mathematik
- Der Kurs findet vom **31.03. - 02.04.2026** im **Seminarraum 114** in der **Carl-Zeiß-Straße 3** statt

Weitere Hinweise – *Brückenkurs Mathematik*

- **Anmeldung: mit URZ-Login**

1. via [Friedolin](#) für den [Brückenkurs](#) (Lehrveranstaltungsnr.: 173406):



The screenshot shows a navigation menu in the Friedolin system. It starts with 'Vorlesungsverzeichnis', followed by 'Wirtschaftswissenschaftliche Fakultät', 'Bachelorstudiengang Wirtschaftswissenschaften (Business and Economics) (B.Sc)', and 'Programm der Studieneinführungstage (StET)'. Below this is a table with the following data:

Vst.-Nr.	Veranstaltung	Vst.-Art	Aktion
173406	Brückenkurs Mathematik - Dr. rer. pol. Schwerdfeger	Kurs	belegen/abmelden

2. nach der Belegung in Friedolin → Zugriff auf die Inhalte über die Lernplattform Moodle (<https://moodle.uni-jena.de/>) unter „Meine Kurse“

URZ-Login:

- Für die Moodle-und Friedolin-Anmeldung wird ein **URZ-Login** benötigt.
- D.h. die Selbstregistrierung muss vorher abgeschlossen sein.
- Für die Selbstregistrierung werden die per Post zugesandten Zugangsdaten (ID und PIN) benötigt.
- Weitere Informationen zur Selbstregistrierung gibt es hier: <https://www.uni-jena.de/134827/account-ihr-zugang-zu-it-diensten>

Daddelst du noch,
oder **digilabst** du schon?

be **smarter**, go **digital**, get **certified**
try **DigiLab**

Weitere Hinweise – *Zusatzzertifikate* *DigiLab*



- Lehrinhalte mit Bezug zur **Digitalisierung**
- methodenbasierte und anwendungsbezogene **Softwarekurse**

- Nachweis deiner Expertise durch eine **offizielle Bescheinigung**
- Module bestehen und Punkte sammeln
- mehrere Zertifikatsstufen von Basic bis Expert
- über 50 Module (siehe Website)
- für **alle Studiengänge** verfügbar
- studiengangübergreifend

digilab@uni-jena.de
www.wiwi.uni-jena.de/digilab



If you think the economy is more important
than the environment,
try counting your money while
holding your breath.



Weitere Hinweise – *Zusatzzertifikate* *Sustainable Business & Economics*



- Lehrinhalte mit Bezug zu **nachhaltigem Wirtschaften**
- **ökonomische, ökologische, und soziale** Perspektiven
- Nachweis deiner Expertise durch eine **offizielle Bescheinigung**
- Vorlesungen, Seminare und Abschlussarbeiten anrechenbar
- über 50 Module (siehe Website)
- mehrere Zertifikatsstufen von Basic bis Expert
- für **alle Studiengänge** verfügbar
- studiengangübergreifend



sustainability@uni-jena.de
www.wiwi.uni-jena.de/sustainability

Empowering sustainable business for a thriving economy:

Unlock your **SUSTAINABLE BUSINESS & ECONOMICS CERTIFICATE**

Weitere Hinweise – *Fakultäts-Kanal auf Instagram*

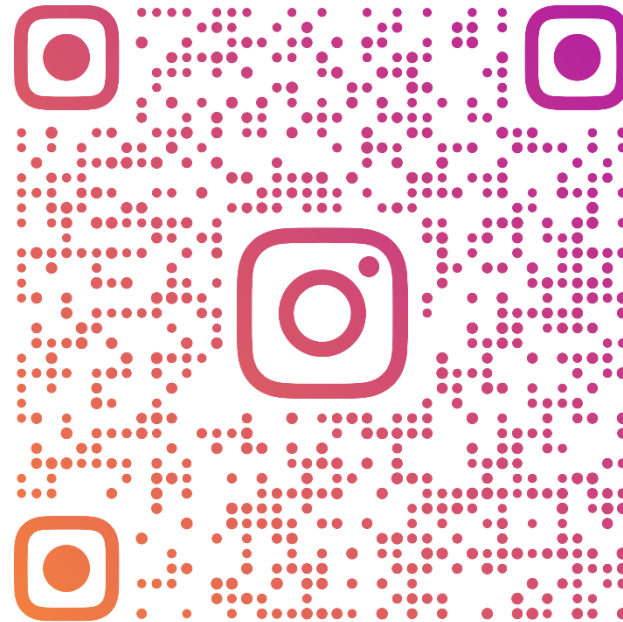

WIWI_UNIJENA

Weitere Hinweise – *Podcast der Fakultät*

**Der Podcast
der WiWi-Fakultät**

Einblicke ins Studium. Tipps. Stories aus Jena.

**WiWi
Cast**
Universität Jena

Schon reingehört?

FRIEDRICH-SCHILLER-
UNIVERSITÄT
JENA Wirtschaftswissenschaftliche
Fakultät

Weitere Hinweise – PC-Pool Nutzung in der CZ 3

- 2. Stock , Carl-Zeiß-Str. 3
 - A-Pool (SR 214) → 20 Plätze → für studentische Nutzung
 - B-Pool (SR 216) → 20 Plätze → wird häufig für Lehrveranstaltungen genutzt
 - C-Pool (SR 217) → 42 Plätze mit PC + 3 Ohne PC-Arbeitsplatz → wird häufig für Lehrveranstaltungen genutzt
- Mit dem URZ-Login anmelden und loslegen 😊
- Raumbellegungspläne beachten
- Öffnungszeiten: 8-16 Uhr

Weitere Hinweise – Notfallplan

➤ Alarmierung: erfolgt durch Signatur

➤ Verhalten bei Alarm:

- Gebäude verlassen
- gekennzeichnete Rettungswege nutzen, ggf. alternativen Rettungsweg suchen
- mittels Aushang der Feuerwehr- und Rettungswegpläne informieren
- falls ein Verlassen des Gebäudes nicht möglich ist → Hilfe rufen

Notruf Feuerwehr: 112

Notruf Polizei: 110

Technischer Bereitschaftsdienst der FSU (Tel. : 03641 - 9 - **419777**) – zu den Öffnungszeiten (7:00 -15:30 Uhr)
Technischer Bereitschaftsdienst der FSU (Tel. : 03641 - 9 - **419999**) – außerhalb der Öffnungszeiten

Weisungen der Feuerwehr befolgen

- Aufsuchen der Sammelplätze und warten bis die Feuerwehr das Gebäude wieder frei gibt

➤ weitere Hinweise: <https://www.uni-jena.de/universitaet/zentrale-einrichtungen/dezernat-4-bau-und-liegenschaften/notfallnummern>

Stets Ruhe und Besonnenheit wahren und folgende Punkte beachten:

- Wer meldet den Notfall?
- Was ist passiert?
- Wo geschah der Notfall?
- Wie viele Verletzte gibt es?
- Warten auf Rückfragen!



—
**Gemeinsam erfolgreich
auf Kurs bleiben!**

FOTO: SIOMOTION

Workshopreihe »Studier:bar«

Pro Semester werden mehrere Workshops zu studienbegleitenden Themen angeboten – teilweise für bestimmte Fächergruppen, aber auch fakultätsübergreifend.

In den Workshops werden folgende Themen vertieft:

- » Selbst- und Zeitmanagement
- » Lernen lernen
- » Lesestrategien: Effizient Texte bearbeiten
- » Prokrastination
- » Erfolgreich durch die Prüfungszeit
- » Läuft (nicht) bei mir?!? Gemeinsam klarkommen im Studium

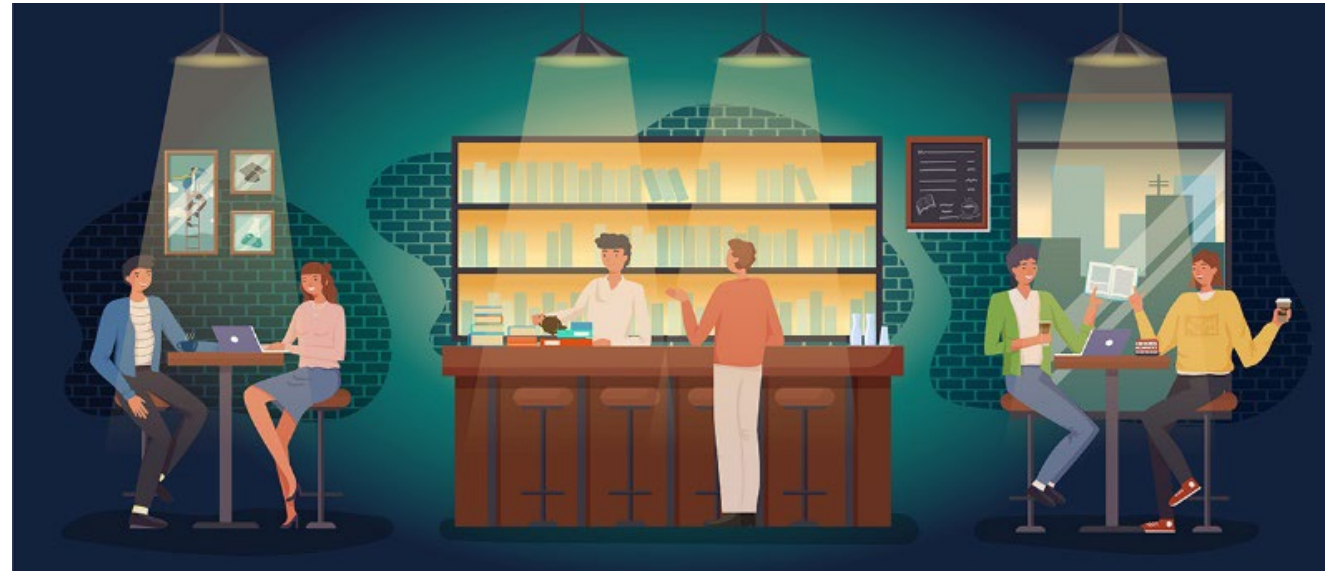

Mehr erfahren: uni-jena.de/studierbar

Frühwarnsystem für Studierende



Wer kann teilnehmen?

1. Fachsemester
B.Sc. Wirtschaftswissenschaften und
B.A. Wirtschaft & Sprachen

Wie kann ich teilnehmen?

Zustimmung auf Friedolin geben
(freiwillige Teilnahme)

Warum sollte ich teilnehmen?

- Regelmäßige Informationen zum Studienverlauf
- Rückmeldung bei kritischen Studiensituationen
- Informationen zu Unterstützungsangeboten per E-Mail an Ihren @uni-jena-Account

Mehr erfahren: uni-jena.de/monitoring-studierende



Vielen Dank für Ihre Aufmerksamkeit!

Vergessen Sie nicht die Informationsveranstaltung – Teil B!

**B.Sc. Wirtschaftswissenschaften
– alle Studienprofile**

- heute,
- um 12:45 Uhr,
- hier im HS 4