



---

**Studieneinführungsveranstaltung  
Wintersemester- Teil A**

**B.Sc. Wirtschaftswissenschaften**

# Vorabbemerkungen

- Ziel der Info-Veranstaltung:
  - erste Hinweise zur Studienorganisation zu geben
  - Studienordnung besser zu überblicken
- **Aber: Sie stehen in der Pflicht, sich selbständig und regelmäßig zu informieren:**
  - Prüfungs- und Studienordnung lesen
  - Modulkatalog lesen
  - Hinweise auf der Homepage der Fakultät beachten
  - ggf. bei der Studienfachberatung nachfragen
- Präsentationsfolien: [→Fakultätswebseite → Zentrale Einrichtungen → Studien- und Praktikantenamt → Informationsveranstaltungen und -materialien](#)
- Folien sind beständig und werden gepflegt

FRIEDRICH-SCHILLER-UNIVERSITÄT JENA

WIRTSCHAFTSWISSENSCHAFTLICHE FAKULTÄT

Fakultät Studieninteressierte Studierende Wissenschaftliche Karriere Forschung

Fakultät > Zentrale Einrichtungen > Studien- und Praktikantenamt

## Studien- und Praktikantenamt

Beratung zu Studiengestaltung, Praktikum und Prüfungsmodalitäten

Fragen  
Foto: Gerd Altmann auf Pixabay

Sie haben Fragen zu Ihrem Studium, zur Modulwahl, zum Studienprofil, zum Vorlesungsverzeichnis, zum Praktikum, zu Prüfungsangelegenheiten? Wir nehmen Ihre Sorgen und Ängste ernst. Kommen Sie gern zur Sprechstunde (ohne vorherige Terminabsprache) im Büro vorbei oder vereinbaren Sie einen individuellen Beratungstermin. Wir beraten Sie gern vor Ort im Büro, über Telefon oder auch per Zoom.

**Informationsveranstaltungen im Bachelor- und Masterstudium**  
Veranstaltungstermine und Präsentationsmaterialien

**Praktikum**  
Informationen zum (Pflicht-)Praktikum

**Hochschulwechsel**  
Informationen zum Wechsel an die FSU

# Gliederung

---

## Teil A: Allgemeine Informationen

- [Allgemeine Orientierungshilfen/Informationen](#)
- [Wirtschaftswissenschaftliche Fakultät](#)
- [Begrifflichkeiten zum Studium](#)
- [Prüfungen](#)
- [Informationsquellen](#)
- [Weitere Hinweise](#)

## Teil B: Informationen zum B.Sc. Wirtschaftswissenschaften

- Vorstellung des Studiengangs
- Modulkatalog
- Musterstudienplan
- Stundenplan 1. Fachsemester
- Pflichtfremdsprache
- Praktikum
- Weitere Informationsveranstaltungen
- Übersicht Ansprechpartner
- Häufige Fragen

# Gliederung

---

## Teil A: Allgemeine Informationen

- **Allgemeine Orientierungshilfen/Informationen**
  - Stadtplan
  - Einrichtungen der FSU
- Wirtschaftswissenschaftliche Fakultät
- Begrifflichkeiten zum Studium
- Prüfungen
- Informationsquellen
- Weitere Hinweise

# Allgemeine Orientierungshilfen / Informationen – Stadtplan

## Am Steiger

- HS Biologie (Döbereiner-Hörsaal)
- Klausuren

## August-Bebel-Str. 4

- Abkürzung ABS (Domaschk-Hörsaal)
- Veranstaltungen

## Carl-Zeiß-Str. 3

- Abkürzung „CZ3“
- Sitz der Fakultät
- große Hörsäle
- Veranstaltungen
- WiWi-Bibo (keine Taschen, Sachen → Spinde nutzen, Schloss mitbringen; Spindlerung 22 Uhr → danach Sachen bei Wache abholen)



## Max-Wien-Platz

- Hörsaal Physik (JENOPTIK-Hörsaal)
- Klausuren

## Fürstengraben 1

- Universitäts-hauptgebäude (UHG),
- Studierenden-Service-Zentrum (SSZ)/ Zentrale Studienberatung (ZSB)

## Unterm Markt:

- Astoria Hörsaal
- Veranstaltungen

## Allgemeine Orientierungshilfen / Informationen – Einrichtungen der FSU

<a href="https://www.uni-jena.de/einrichtungen">https://www.uni-jena.de/einrichtungen</a>	<a href="https://www.uni-jena.de/Studium.html">https://www.uni-jena.de/Studium.html</a>	<a href="https://www.uni-jena.de/rund-ums-studium">https://www.uni-jena.de/rund-ums-studium</a>	Weitere Informationslinks
<ul style="list-style-type: none"><li>• Hochschul-Familienbüro</li><li>• Sprachenzentrum</li><li>• Career Point</li><li>• Internationales Büro</li><li>• Thüringer Universitäts- und Landesbibliothek (ThuLB)</li><li>• Universitätsrechenzentrum</li><li>• Universitätssportverein (USV)</li></ul>	<ul style="list-style-type: none"><li>• Beratung und Service</li><li>• <u>Formulare</u> (z.B. Beurlaubung, Fachwechsel, Exmatrikulation)</li></ul>	<ul style="list-style-type: none"><li>• Jena</li><li>• Wohnen</li><li>• Freizeit</li><li>• Finanzierung</li><li>• Internationale Studierende</li></ul>	<ul style="list-style-type: none"><li>• <u>Studentenwerk Thüringen</u> (Mensen, Wohnen, Finanzen, Beratung, Studieren mit Kind usw.)</li><li>• <u>Semestertermine</u> → auch in <u>Friedolin</u></li><li>• <u>Thoska-Büro</u></li><li>• <u>Studierbar</u> (Workshops zum erfolgreichen Studieren)</li></ul>

# Gliederung

---

## Teil A: Allgemeine Informationen

- Allgemeine Orientierungshilfen/Informationen
- **Wirtschaftswissenschaftliche Fakultät**
  - Überblick
  - Zentrale Einrichtungen
    - Prüfungsamt
    - Studien- und Praktikantenamt
    - Departmental International Office
  - Professuren
  - Studierende
- Begrifflichkeiten zum Studium
- Prüfungen
- Informationsquellen
- Weitere Hinweise

# Wirtschaftswissenschaftliche Fakultät – Überblick

**Wirtschaftswissenschaftliche Fakultät  
Friedrich-Schiller Universität Jena  
Carl-Zeiß-Straße 3, 07743 Jena**

<https://www.wiwi.uni-jena.de/2/fakultaet>

## Fakultätsleitung:

- Dekan
- Prodekan
- Studiendekan

## Gremien:

- Fakultätsrat
- Prüfungsausschüsse
- Studienkommission
- usw.

## Weitere Zentrale Einrichtungen:

- Prüfungsamt
- Studien- und Praktikantenamt
- Departmental International Office
- Computerservice

## Professuren:

- Lehrstuhlinhaber\*innen  
(Professor\*innen)
- Sekretariate
- wiss. Mitarbeiter\*innen
- wiss./stud. Hilfskräfte



# Wirtschaftswissenschaftliche Fakultät – *Zentrale Einrichtungen*

## Prüfungsamt

### Organisation des Prüfungswesens:

Sitzpläne, Klausurentermine,  
Notenverteilung,  
Abschlussarbeiten, etc.

### Sprechzeiten:

- Di., Do., Fr.: 08.30 - 11.30 Uhr
- Mi.: 14.00 - 16.00 Uhr



Constanze Herrmann (Raum: 4.92)  
Tel.: (0) 3641 – 943010

E-Mail: [Constanze.Herrmann@uni-jena.de](mailto:Constanze.Herrmann@uni-jena.de)



Evelin Münch (Raum: 4.91)  
Tel.: (0) 3641 – 943011

E-Mail: [Evelin.Muench@uni-jena.de](mailto:Evelin.Muench@uni-jena.de)

[Zum Service-Desk](#)

Carl-Zeiß-Str. 3, 07743 Jena

# Wirtschaftswissenschaftliche Fakultät – Zentrale Einrichtungen

Service Desk der Fakultät → um die „richtigen“ Ansprechpartner zu erreichen

The screenshot shows a service desk interface with two main sections. On the left is a login form titled 'Anmeldung' with fields for 'Benutzername' and 'Passwort', an 'Anmelden' button, and a checked checkbox for 'Eingeloggt bleiben'. Below the login form are links for 'Passwort vergessen?' and 'Für ein Konto registrieren'. On the right is a section titled 'Anfrage erstellen' with a list of categories: 'Bachelor Abschlüsse', 'Master-Abschlüsse', 'Staatsexamen', 'Studieninteressierte', 'Studiendekanat', 'Formulare / Anträge', and 'Computerservice'. The 'Bachelor Abschlüsse' category is highlighted with a black bar. Below it, three options are listed: 'B.Sc Wiwi' (highlighted with a red circle), 'B.A Wiwi Ergänzungsfach', and 'B.A Wirtschaft und Sprachen'. Each option includes a small icon and a description of the service.

**Anmeldung**

Benutzername

Passwort

**Anmelden**

Eingeloggt bleiben

[Passwort vergessen?](#)

[Für ein Konto registrieren](#)

**Anfrage erstellen**

**Bachelor Abschlüsse**

Master-Abschlüsse

Staatsexamen

Studieninteressierte

Studiendekanat

Formulare / Anträge

Computerservice

**B.Sc Wiwi**

Sie haben Fragen zum Bachelor-Studium an der Wiwi-Fakultät (Abschluss "B.Sc Wiwi")

**B.A Wiwi Ergänzungsfach**

Sie haben Fragen zum Bachelor-Studium an der Wiki-Fakultät (Abschluss "B.A Wiwi Ergänzungsfach Lehramt Wirtschaftslehre/ Recht")

**B.A Wirtschaft und Sprachen**

Sie haben Fragen zum Bachelor-Studium an der Wiwi-Fakultät (Abschluss "B.A Wirtschaft und Sprachen")

# Wirtschaftswissenschaftliche Fakultät – Zentrale Einrichtungen



Zusammenfassung

Anfrageart  
Keine 

Vorname



Name

Matrikelnummer

Modultitel (optional)

Bitte geben Sie hier den vollständigen Modultitel ein.

Details zu Ihrer Anfrage

Aa **B I** ...   @ +

Bitte erläutern Sie kurz Ihr Anliegen.

Anhang (optional)  
 Ziehen und Ablegen von Dateien, Einfügen von Screenshots oder  
Durchsuchen

**Anfrageart:**  
je genauer Ihre Auswahl, desto schneller gelangen Sie zum „richtigen“ Ansprechpartner

# Wirtschaftswissenschaftliche Fakultät – *Zentrale Einrichtungen*

## Studien- und Praktikantenamt

### **Studienfachberatung:**

Studienorganisation,  
Vorlesungsverzeichnis,  
Pflichtpraktikum, etc.

### **Sprechzeiten:**

Mo.- Do. 08:30 – 11:00 Uhr  
Fr. 09:30 – 11:00 Uhr  
u.n.V.

Dr. Katja Zeidler  
Carl-Zeiß-Straße 3, (Raum: 4.97), 07743 Jena

E-Mail:

[studienberatung-wiwi@uni-jena.de](mailto:studienberatung-wiwi@uni-jena.de)  
[praktikantenamt-wiwi@uni-jena.de](mailto:praktikantenamt-wiwi@uni-jena.de)

[Zum Service-Desk](#)

Tel.: (03641) 9-43020



# Wirtschaftswissenschaftliche Fakultät – *Zentrale Einrichtungen*

## Departmental International Office

### **Fachkoordination:**

Studierendenmobilität,  
Dozierendenmobilität,  
Partnerschaftsabkommen, etc.

### **Sprechzeiten:**

Mo. – Do. 09:00 – 11:30 Uhr  
u.n.V.

Dorota Antkowiak,  
Carl-Zeiß-Straße 3, (4.99), 07743 Jena  
E-Mail: [dio-wiwi@uni-jena.de](mailto:dio-wiwi@uni-jena.de)  
Tel.: (03641) 9-43030



# Wirtschaftswissenschaftliche Fakultät – Professuren

<https://www.wiwi.uni-jena.de/18/professuren>

Betriebswirtschaftslehre	
Prof. Dr. Nils Boysen	<a href="#">Operations Management</a>
Prof. Dr. Mike Geppert	<a href="#">Strategisches und Internationales Management</a>
Prof. Dr. Bernd Hübner	<a href="#">Rechnungslegung</a>
Prof. Dr. Harald Jansen	<a href="#">Steuerlehre/Wirtschaftsprüfung</a>
Prof. Dr. Benjamin Rainer Auer	<a href="#">Finance</a>
Prof. Dr. Christian Lukas	<a href="#">Controlling</a>
Prof. Dr. Armin Scholl	<a href="#">Management Science</a>
Prof. Dr. Peter Walgenbach	<a href="#">Organisation, Führung und Human Resource Management</a>
Prof. Dr. Nicolas Zacharias	<a href="#">Marketing</a>

Volkswirtschaftslehre	
Prof. Dr. Uwe Cantner	<a href="#">Mikroökonomik</a>
Prof. Dr. Andreas Freytag	<a href="#">Wirtschaftspolitik</a>
Prof. Dr. Oliver Kirchkamp	<a href="#">Empirische und experimentelle Wirtschaftsforschung</a>
Prof. Dr. Matthias Menter	<a href="#">Unternehmensentwicklung, Innovation und wirtschaftlicher Wandel</a>
JProf. Huyen Ngoc Phuong Nguyen	<a href="#">Finanzmarktökonomik</a>
Prof. Dr. Silke Übelmesser	<a href="#">Finanzwissenschaft</a>
Prof. Dr. Roland Winkler	<a href="#">Makroökonomik</a>
Prof. Dr. Javier Miranda	<a href="#">Mikroökonomik, insb. Produktivitätsforschung</a>
Prof. Dr. Daniel Streitz	<a href="#">Finance, Law, and Regulation</a>

Weitere Wirtschaftswissenschaften	
Prof. Dr. Christian Pigorsch	<a href="#">Wirtschafts- und Sozialstatistik</a>
Prof. Dr. Simon Emde	<a href="#">Wirtschaftsinformatik, insb. Business Intelligence</a>
Prof. Dr. Michael Wessel	<a href="#">Wirtschaftsinformatik, insb. E-Commerce and Digital Business</a>
Prof. Dr. Petra Frehe-Halliwel	<a href="#">Wirtschaftspädagogik</a>

# Wirtschaftswissenschaftliche Fakultät – Studierende

## Wer sitzt mit mir in den Veranstaltungen?

- **Bachelor-Ergänzungsfächer**
  - (Interkulturelle Wirtschaftskommunikation, Wirtschaftswissenschaften)
- **Lehramtsstudiengänge**
  - (Wirtschaftslehre/Recht, Sozialkunde)
- **Aufbaustudiengänge**
  - (Arbeitsrecht und Personalwirtschaft, Privates und Öffentliches Wirtschaftsrecht)
- **Studiengänge mit wirtschaftswissenschaftlichem Nebenfachangebot**
  - (Wirtschaftsmathematik, Mathematik, Informatik, Geographie, Ernährungswissenschaften, Biologie, Psychologie, Physik, Rechtswissenschaft)
- **Master BWL für Ingenieure und Naturwissenschaftler**

→ bei Fragen zum Studium an Kommiliton\*innen:

immer nach dem Studiengang fragen, da andere „Spielregeln“, d.h. andere Studien-/ Prüfungsordnungen, gelten !

# Gliederung

---

## Teil A: Allgemeine Informationen

- Allgemeine Orientierungshilfen/Informationen
- Wirtschaftswissenschaftliche Fakultät
- **Begrifflichkeiten zum Studium**
  - Akademisches Jahr, Fachsemester, Regelstudienzeit, Vorlesungszeit, Prüfungszeit, usw.
  - Beurlaubung
- Prüfungen
- Informationsquellen
- Weitere Hinweise



# Begrifflichkeiten zum Studium – Übersicht

<b>Studienjahr</b> (akademisches Jahr)	<ul style="list-style-type: none"><li>• Wintersemester: 01.10.-31.03. (Semesterdauer/-zeit)</li><li>• Sommersemester: 01.04.-30.09. (Semesterdauer/-zeit)</li></ul>
<b>Fachsemester</b>	<ul style="list-style-type: none"><li>• Maß für die Dauer, die ein/e Student/in in einem Studiengang eingeschrieben ist.</li></ul>
<b>Regelstudienzeit</b>	<ul style="list-style-type: none"><li>• i.d.R. 6 (Fach-)Semester</li></ul>
<b>Beurlaubung</b>	<ul style="list-style-type: none"><li>• Unterbrechung des Studiums (zählt nicht zum Fachsemester, zählt zu den Hochschulsemestern)</li><li>• Dauer: i.d.R. 1-2 Semester (je nach Grund)</li></ul>

[Termine der Fakultät](#) / [Terminübersicht der Uni](#) / [Terminübersicht Friedolin](#)

# Begrifflichkeiten zum Studium – Übersicht

## Vorlesungszeit

- SoSe 2025: 07.04.2025 - 11.07.2025
- Zeit in der Veranstaltungen stattfinden

## Vorlesungsfreie Zeit

- Zeit, in der keine Lehrveranstaltungen stattfinden

## Prüfungszeit

- Zeit, in der Prüfungen geschrieben werden
- i.d.R. gleich nach der Vorlesungszeit (4 Wochen einplanen)

## Lehrformen

- Typische Lehrformen / Veranstaltungsarten: Vorlesung, Übung, Tutorium, Seminar, Kolloquium, etc.

[Termine der Fakultät](#) / [Terminübersicht der Uni](#) / [Terminübersicht Friedolin](#)

# Begrifflichkeiten zum Studium – Übersicht

## Modul

- Wissensseinheit, d.h. ein Verbund zusammengehöriger Lehrveranstaltungen mit dazugehörigen Prüfungseinheiten

## Basismodul

- Pflicht- / Wahlpflichtmodul
- Grundlagenwissen
- Dauer: i.d.R. 1-2 Semester

## Vertiefungs- /Aufbaumodul

- Wahlpflichtmodul
- Aufbauend auf den zuvor vermittelten Grundlagen
- Dauer: i.d.R. 1-2 Semester

## Seminar

- Pflichtveranstaltung
- i.d.R. eigene Erarbeitung eines Themas (Recherche, Verfassen einer Seminararbeit, Diskussion)

[Termine der Fakultät](#) / [Terminübersicht der Uni](#) / [Terminübersicht Friedolin](#)

# Begrifflichkeiten zum Studium – *Beurlaubung*

<b>Gründe</b> (müssen <b>6 Wochen</b> der <b>Vorlesungszeit</b> betreffen; muss nicht „am Stück“ sein)	<b>Antrag ist zu stellen bzw. die Genehmigung ist einzuholen beim...</b>
<ul style="list-style-type: none"> <li>• Mutterschutz, Elternzeit, Familienpflichten mit Kindern</li> <li>• Pflege eines/-r Angehörigen</li> <li>• eigene Krankheit</li> <li>• aktive Mitwirkung in den Organen der Universität und des Studierendenwerks</li> <li>• freiwilliger Wehrdienst und Bundesfreiwilligendienst</li> <li>• und Sonstiges (sofern entsprechende Nachweise vorliegen)</li> </ul>	Studierenden Service Zentrum (SSZ) → mit entsprechenden Nachweisen („Kleingedrucktes“ auf dem Urlaubsantrag lesen!)
<ul style="list-style-type: none"> <li>• Absolvierung eines Praktikums</li> </ul>	Studierenden Service Zentrum (SSZ), aber vorher: → <b>Befürwortung</b> einholen von der <b>Studienfachberatung</b> (Vertrag erforderlich oder mindestens eine Zusage durch den Praktikumsgeber)
<ul style="list-style-type: none"> <li>• Absolvierung eines Auslandsstudiums</li> </ul>	Studierenden Service Zentrum (SSZ), aber vorher: → <b>Befürwortung</b> einholen vom <b>zentralen Internationalen Büro</b> oder der Studienfachberatung (bei Eigenorganisation des Auslandsstudiums, dann: Nachweis der ausländ. Hochschule mitbringen)

## Begrifflichkeiten zum Studium – Beurlaubung

weiterführende  
Informationen gibt es in der  
Informationsveranstaltung  
zum Studienablauf ab dem  
3. Fachsemester

- **Antragsformular:** ([Link](#))
  - 1) ausfüllen und
  - 2) im Original, per Post oder über den [Service Desk des SSZ](#) einreichen
- **Beantragung:**
  - 1) ein Semester im Voraus oder
  - 2) im aktuellen Semester für das aktuelle Semester (aber so zeitig wie möglich)
  - 3) keine rückwirkende Beurlaubung (d.h. für ein abgeschlossenes Semester)!
- Urlaubssemester zählen nicht als Fachsemester (aber zu den Hochschulsemestern)
- Während der Beurlauben dürfen keine Studienleistungen (z.B. Prüfungen) erbracht werden,
  - **nur Wiederholungsprüfungen** sind möglich!
  - **Nur die Hälfte der Bearbeitungszeit von Abschlussarbeiten darf in der Beurlaubung liegen!**
- Während der Beurlaubung wird kein BAföG gezahlt!

# Gliederung

---

## Teil A: Allgemeine Informationen

- Allgemeine Orientierungshilfen/Informationen
- Wirtschaftswissenschaftliche Fakultät
- Begrifflichkeiten zum Studium
- **Prüfungen**
  - **Informationsveranstaltung**
  - **Kurzhinweise**
- Informationsquellen
- Weitere Hinweise

# Prüfungen - Informationsveranstaltung

## Informationsveranstaltung zu den Prüfungsmodalitäten

für Studierende des **B.Sc. Wirtschaftswissenschaften** (alle Studienprofile):

Freitag, 02.05.2025, 12:00 Uhr (c.t.), SR N.N.



## Prüfungen - *Kurzhinweise*

---

- studienbegleitende Prüfungen zu allen Modulen (außer zu BW36.3 Fremdsprache und BW37.X Berufsfeldqualifizierende Lehrinhalte - „Praktikum“)
- An-/Abmeldung zur Prüfung erfolgt:
  - online über Friedolin
  - in den ersten 10 Wochen nach Vorlesungsbeginn (07.04.2025, 09:00 Uhr - 16.06.2025, 00:00 Uhr)
- bei Problemen → umgehend beim Prüfungsamt melden
- Anmeldung zu den **Pflichtklausuren** (→ Info-Veranstaltung Teil B) muss sein! → ansonsten Zwangsanmeldung durch das Prüfungsamt
- Klausurtermine stehen i.d.R. ab dem 07.04.25 in Friedolin und können auch auf der Fakultätshomepage ([» Startseite » Studierende » Prüfungen](#)) eingesehen werden



# Prüfungen - Kurzhinweise

<b>Modulprüfungen</b> (Auskunft über die Art gibt die Modulbeschreibung)	<ul style="list-style-type: none"><li>- schriftliche Arbeiten unter Aufsicht (Klausuren)</li><li>- Tests am PC, usw.</li><li>- mündliche Prüfungen</li><li>- Online-Prüfungen (z.B. über Moodle-Prüfungsserver mit Zoom-Aufsicht)</li></ul>
<b>Prüfung bestanden</b>	Note: 1,0 bis 4,0 → Leistungspunkte (ECTS) werden vergeben
<b>Prüfung nicht bestanden</b> oder <b>Fristversäumnis</b> (Nichterscheinen)	Note: 5,0 → keine Leistungspunkte (ECTS)
<b>Wiederholung</b>	<ul style="list-style-type: none"><li>- Modulprüfung kann 1x wiederholt werden</li><li>- ein 2x nicht bestandenes Modul... → Härteantrag (ersten 3 gehen durch, ab 4. → Prüfungsausschuss)</li></ul>
<b>Prüfungstermine</b>	<ul style="list-style-type: none"><li>- WiSe: Februar/März</li><li>- SoSe: Juli/August</li><li>- Klausurtermine, Notenverteilungen: <a href="https://www.wiwi.uni-jena.de/Studierende/Prüfungen.html">https://www.wiwi.uni-jena.de/Studierende/Prüfungen.html</a></li></ul>

# Prüfungen

<b>Prüfung (1. Versuch)</b>	<ul style="list-style-type: none"><li>- sollte <b>zeitnah</b> zur belegten Lehrveranstaltung erfolgen</li></ul>
<b>1. Wiederholung (2. Versuch)</b>	<ul style="list-style-type: none"><li>- sollte <b>zeitnah</b> erfolgen<ul style="list-style-type: none"><li>→ Basismodulprüfungen des <b>WiSe</b> werden i.d.R. im <b>April</b> wiederholt</li><li>→ Basismodulprüfungen des <b>SoSe</b> werden i.d.R. im <b>Oktober</b> wiederholt</li></ul></li><li>- VM werden i.d.R. jährlich wiederholt</li></ul>
<b>3 Versuche nicht bestanden</b>	<ul style="list-style-type: none"><li>- Das Modul gilt als <b>endgültig nicht bestanden</b> → Studiengang ist beendet</li><li>- Klärung des Studienverlaufs mit der Studienfachberatung</li></ul>
<b>Rücktritt</b> (nach den 10 Wochen)	<ul style="list-style-type: none"><li>- es müssen <b>triftige</b> Gründe vorliegen, die vom Prüfungsausschuss anerkannt werden</li><li>- bei Krankheit ist das Prüfungsamt <b>unverzüglich</b> zu informieren<ul style="list-style-type: none"><li>→ nutzen Sie das Formular „<a href="#">Ärztliche Bescheinigung</a>“ und übermitteln Sie es über den <a href="#">Service-Desk der Fakultät</a> ( → <i>Studiengang wählen</i> → „<i>Prüfungsan- und -abmeldung</i>“)</li></ul></li></ul>

# Gliederung

---

## Teil A: Allgemeine Informationen

- Allgemeine Orientierungshilfen/Informationen
- Wirtschaftswissenschaftliche Fakultät
- Begrifflichkeiten zum Studium
- Prüfungen
- **Informationsquellen**
- Weitere Hinweise

# Informationsquellen

<p><b>Prüfungsordnung</b></p> <ul style="list-style-type: none"><li>▪ B.Sc. Wirtschaftswissenschaften – alle Studienprofile (<a href="#">HanFRIED-Link</a>)</li></ul>	<ul style="list-style-type: none"><li>▪ rechtliche Grundlagen der Bachelorprüfung</li><li>▪ Anerkennung von Leistungen</li><li>▪ Prüfungsausschuss</li><li>▪ Modulprüfungen, Anmeldung, Abmeldung</li><li>▪ Bachelorarbeit</li><li>▪ Prüfungsfristen</li><li>▪ Bewertung/Benotung</li><li>▪ Prüfungswiederholungen</li><li>▪ Zeugnis, Urkunde</li></ul>
<p><b>Studienordnung</b></p> <ul style="list-style-type: none"><li>▪ B.Sc. Wirtschaftswissenschaften – alle Studienprofile (<a href="#">HanFRIED-Link</a>)</li></ul>	<ul style="list-style-type: none"><li>▪ Ziele, Aufbau und Inhalt des Studiums</li><li>▪ Studienbeginn, Dauer</li></ul>
<p><b>Modulkatalog</b> (→ Friedolin: <a href="#">Link</a>)</p>	<ul style="list-style-type: none"><li>▪ Musterstudienpläne</li><li>▪ Modulbeschreibungen (Inhalt, Aufwand, Prüfungsform usw.)</li></ul>

# Informationsquellen

<b>Merkblatt zum Praktikum</b> <ul style="list-style-type: none"><li>▪ B.Sc. WiWi (alle Studienprofile außer WiPäd (<a href="#">Link</a>))</li></ul>	<ul style="list-style-type: none"><li>▪ Anforderungen an die Praktikumsstelle</li><li>▪ Praktikumsbericht (Aufbau und Inhalt)</li><li>▪ Anerkennung von Praktikumsteilen</li></ul>
<b>Vorlesungsverzeichnis</b> <ul style="list-style-type: none"><li>• Friedolin (<a href="#">Link</a>)</li></ul>	Lehrangebot nach: <ul style="list-style-type: none"><li>▪ Studiengang,</li><li>▪ Ort und Zeit</li><li>▪ Aktualisierung erfolgt jedes Semester</li></ul>
<b>Aushänge...</b>	<ul style="list-style-type: none"><li>▪ Dekanat</li><li>▪ Studienberatung</li><li>▪ Prüfungsamt</li><li>▪ Lehrstühlen</li></ul>
<b>Webseite der Fakultät (<a href="#">Link</a>) und der Friedrich-Schiller-Universität (<a href="#">Link</a>)</b>	<ul style="list-style-type: none"><li>▪ Semestertermine</li><li>▪ aktuelle Mitteilungen</li><li>▪ Informationsveranstaltungen</li></ul>

# Gliederung

---

## Teil A: Allgemeine Informationen

- Allgemeine Orientierungshilfen/Informationen
- Wirtschaftswissenschaftliche Fakultät
- Begrifflichkeiten zum Studium
- Prüfungen
- Informationsquellen
- **Weitere Hinweise**
  - [Brückenkurs Mathematik](#)
  - [Zusatzzertifikat DigiLab](#)
  - [Zusatzzertifikat Sustainable Business & Economics](#)
  - [Fakultäts-Kanal auf Instagram](#)
  - [PC-Pool-Nutzung CZ 3](#)
  - [Notfallplan](#)
  - [Studier:bar – Projekt Studienerfolgsmonitoring](#)

## Weitere Hinweise – *Brückenkurs Mathematik*

---

- freiwilliger Kurs (Auffrischen der Kenntnisse)
- Empfehlung zur Teilnahme, da Kenntnisse zum Studienbeginn in mehreren Veranstaltungen vorausgesetzt werden (z.B. im BM Mathematik für WiWis und BM Statistik)
- **Inhalte:** aus Mathematik B sowie elementare Grundlagen der (Schul-)Mathematik
- Der Kurs findet vom **02.-04.04.2025** in der **Carl-Zeiß-Straße 3, im HS 1** statt

## Weitere Hinweise – *Brückenkurs Mathematik*

- **Anmeldung: mit URZ-Login**

1. via [Friedolin](#) für den [Brückenkurs](#) (Lehrveranstaltungsnr.: 173406):

① Vorlesungsverzeichnis

① Wirtschaftswissenschaftliche Fakultät

① Bachelorstudiengang Wirtschaftswissenschaften (Business and Economics) (B.Sc)

① Programm der Studieneinführungstage (StET)

Vst.-Nr.	Veranstaltung	Vst.-Art	Aktion
173406	<a href="#">Brückenkurs Mathematik</a> - Dr. rer. pol. Schwerdfeger	Kurs	<a href="#">belegen/abmelden</a>

2. nach der Belegung in Friedolin → Zugriff auf die Inhalte über die Lernplattform Moodle (<https://moodle.uni-jena.de/>) unter „Meine Kurse“



## URZ-Login:

- Für die Moodle-und Friedolin-Anmeldung wird ein **URZ-Login** benötigt.
- D.h. die Selbstregistrierung muss vorher abgeschlossen sein.
- Für die Selbstregistrierung werden die per Post zugesandten Zugangsdaten (ID und PIN) benötigt.
- Weitere Informationen zur Selbstregistrierung gibt es hier: <https://www.uni-jena.de/134827/account-ihr-zugang-zu-it-diensten>

**Daddelst** du noch,  
oder **digilabst** du schon?

be **smarter**, go **digital**, get **certified**  
try **DigiLab**

## Weitere Hinweise – *Zusatzzertifikate* *DigiLab*

---



- Lehrinhalte mit Bezug zur **Digitalisierung**
- methodenbasierte und anwendungsbezogene **Softwarekurse**
  
- Nachweis deiner Expertise durch eine **offizielle Bescheinigung**
- Module bestehen und Punkte sammeln
- mehrere Zertifikatsstufen von Basic bis Expert
- über 50 Module (siehe Website)
- für **alle Studiengänge** verfügbar
- studiengangübergreifend

[digilab@uni-jena.de](mailto:digilab@uni-jena.de)  
[www.wiwi.uni-jena.de/digilab](http://www.wiwi.uni-jena.de/digilab)



If you think the economy is more important  
than the environment,  
try counting your money while  
holding your breath.



## Weitere Hinweise – *Zusatzzertifikate* *Sustainable Business & Economics*

---



- Lehrinhalte mit Bezug zu **nachhaltigem Wirtschaften**
- **ökonomische, ökologische, und soziale** Perspektiven
- Nachweis deiner Expertise durch eine **offizielle Bescheinigung**
- Vorlesungen, Seminare und Abschlussarbeiten anrechenbar
- über 50 Module (siehe Website)
- mehrere Zertifikatsstufen von Basic bis Expert
- für **alle Studiengänge** verfügbar
- studiengangübergreifend



[sustainability@uni-jena.de](mailto:sustainability@uni-jena.de)  
[www.wiwi.uni-jena.de/sustainability](http://www.wiwi.uni-jena.de/sustainability)

Empowering sustainable business for a thriving economy:

Unlock your **SUSTAINABLE BUSINESS & ECONOMICS CERTIFICATE**

## Weitere Hinweise – *Fakultäts-Kanal auf Instagram*

---

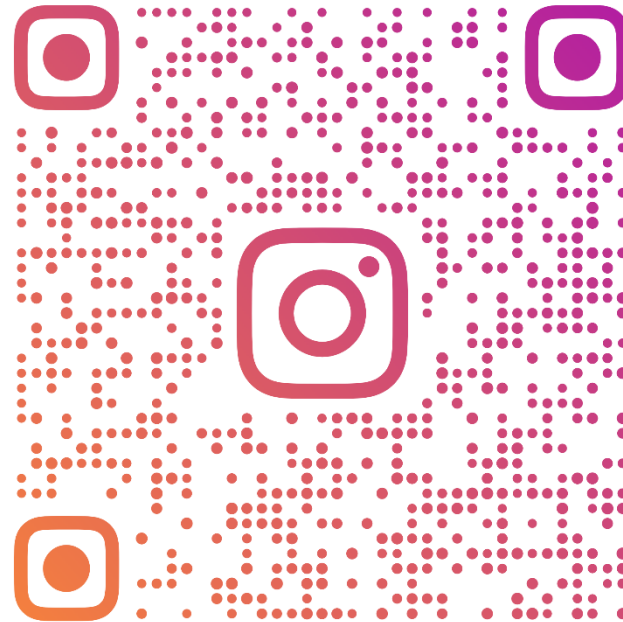

**WIWI\_UNIJENA**

## Weitere Hinweise – PC-Pool Nutzung in der CZ 3

- 2. Stock , Carl-Zeiß-Str. 3
  - A-Pool (SR 214) → 20 Plätze → für studentische Nutzung
  - B-Pool (SR 216) → 20 Plätze → wird häufig für Lehrveranstaltungen genutzt
  - C-Pool (SR 217) → 50 Plätze → wird häufig für Lehrveranstaltungen genutzt
- Mit dem URZ-Login anmelden und loslegen 😊
- Raumbellegungspläne beachten
- Öffnungszeiten: 8-16 Uhr

## Weitere Hinweise – Notfallplan

➤ Alarmierung: erfolgt durch Signatur

➤ Verhalten bei Alarm:

- Gebäude verlassen
- gekennzeichnete Rettungswege nutzen, ggf. alternativen Rettungsweg suchen
- mittels Aushang der Feuerwehr- und Rettungswegpläne informieren
- falls ein Verlassen des Gebäudes nicht möglich ist → Hilfe rufen

Notruf Feuerwehr: 112

Notruf Polizei: 110

**Technischer Bereitschaftsdienst der FSU** (Tel. : 03641 - 9 - **419777**) – zu den Öffnungszeiten (7:00 -15:30 Uhr)  
**Technischer Bereitschaftsdienst der FSU** (Tel. : 03641 - 9 - **419999**) – außerhalb der Öffnungszeiten

Weisungen der Feuerwehr befolgen

- Aufsuchen der Sammelplätze und warten bis die Feuerwehr das Gebäude wieder frei gibt

➤ weitere Hinweise: <https://www.uni-jena.de/universitaet/zentrale-einrichtungen/dezernat-4-bau-und-liegenschaften/notfallnummern>

Stets Ruhe und Besonnenheit wahren und folgende Punkte beachten:

- Wer meldet den Notfall?
- Was ist passiert?
- Wo geschah der Notfall?
- Wie viele Verletzte gibt es?
- Warten auf Rückfragen!



—  
**Gemeinsam erfolgreich  
auf Kurs bleiben!**

FOTO: SIOMOTION

# Workshopreihe »Studier:bar«

Pro Semester werden mehrere Workshops zu studienbegleitenden Themen angeboten – teilweise für bestimmte Fächergruppen, aber auch fakultätsübergreifend.

## In den Workshops werden folgende Themen vertieft:

- » Selbst- und Zeitmanagement
- » Lernen lernen
- » Lesestrategien: Effizient Texte bearbeiten
- » Prokrastination
- » Erfolgreich durch die Prüfungszeit
- » Läuft (nicht) bei mir?!? Gemeinsam klarkommen im Studium

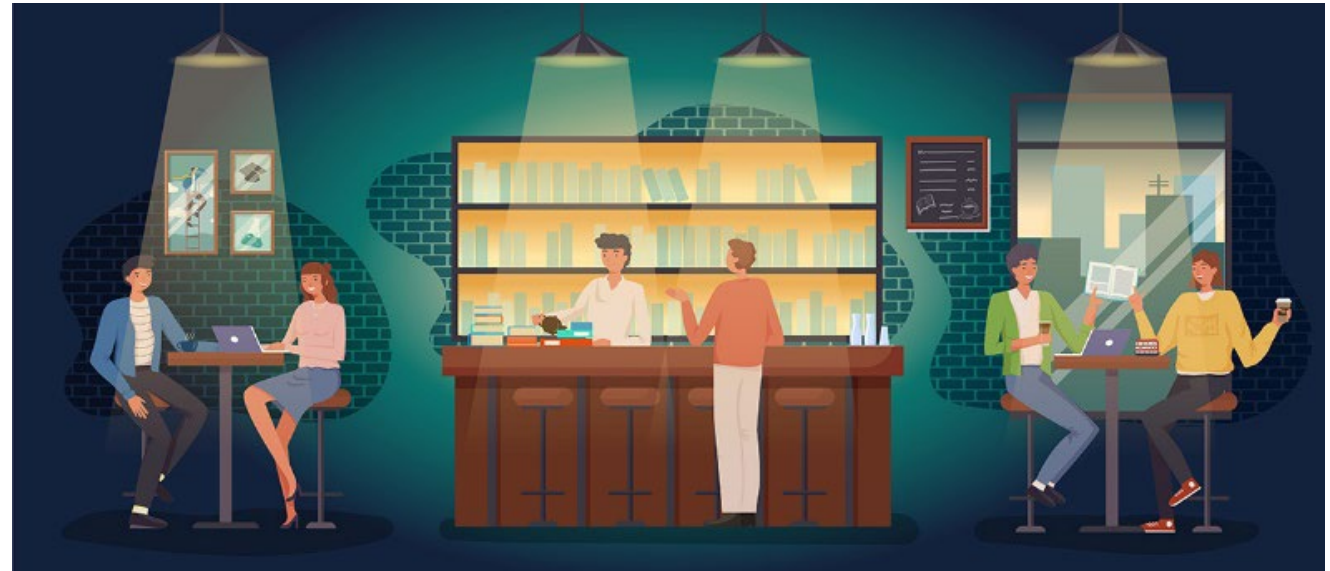

Mehr erfahren: [uni-jena.de/studierbar](https://uni-jena.de/studierbar)



# Frühwarnsystem für Studierende



## Wer kann teilnehmen?

1. Fachsemester  
B.Sc. Wirtschaftswissenschaften und  
B.A. Wirtschaft & Sprachen

## Wie kann ich teilnehmen?

Zustimmung auf Friedolin geben  
(freiwillige Teilnahme)

## Warum sollte ich teilnehmen?

- Regelmäßige Informationen zum Studienverlauf
- Rückmeldung bei kritischen Studiensituationen
- Informationen zu Unterstützungsangeboten per E-Mail an Ihren @uni-jena-Account

Mehr erfahren: [uni-jena.de/monitoring-studierende](https://uni-jena.de/monitoring-studierende)



**Vielen Dank für Ihre Aufmerksamkeit!**

**Vergessen Sie nicht die Informationsveranstaltung – Teil B!**

**B.Sc. Wirtschaftswissenschaften  
– alle Studienprofile**

- heute,
- um 12:15 Uhr,
- im HS 7 in der Carl-Zeiß-Str. 3